HeartPoint

Tanjim Mohammed

Flavius Butilca

Henok Teclay

Cesar Galindo

Riyat Ahmed

Hitta hjärtat – Rädda ett liv

Introduktion

- **10 000 hjärtstopp/år**
- **10% minskad överlevnad/minut**
- **21 000 hjärtstartare – osynliga**
- **Osäkerhet = förlorade liv**
- **Vår lösning räddar liv**

Hjärt-Lungfonden. (n.d.) 'Högsta överlevnaden efter hjärtstopp någonsin.' [Online] Uppdaterad 2024. Tillgänglig på: https://www.hjart-lungfonden.se/sjukdomar/hjartsjukdomar/plotsligt-hjartstopp/hogsta-overlevnaden-efter-hjartstopp-nagonsin/ (Hämtad: 15 januari 2025).

Hjärt-Lungfonden. (n.d.) 'Så kan fler överleva plötsligt hjärtstopp.' [Online] Uppdaterad 2024. Tillgänglig på: https://www.hjart-lungfonden.se/sjukdomar/hjartsjukdomar/plotsligt-hjartstopp/mer-lasning/sa-kan-fler-overleva-plotsligt-hjartstopp/ (Hämtad: 15 januari 2025).

Svenska Hjärtstartarregistret. (2023) 'Startare.' [Online] Uppdaterad 2023. Tillgänglig på: https://arsrapporter.registercentrum.se/shlr/20230914/startare.html (Hämtad: 15 januari 2025).

Identifiera problem et/behovet

- Minuter avgörande
- Otydlighet om hjärtstartare
- Google Maps som lösning
- Kartmarkörer + instruktioner
- Rädda liv snabbt

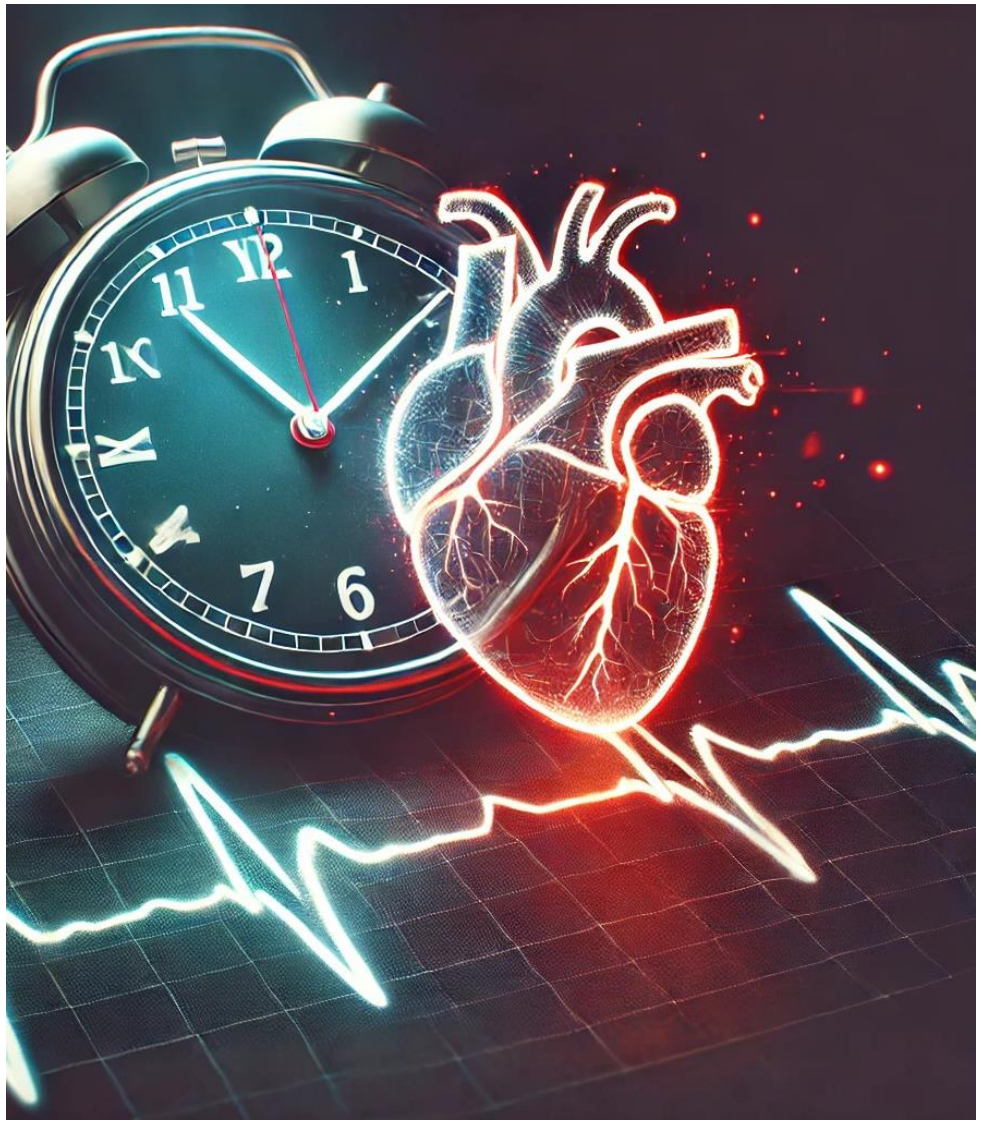

Vilka är användarnas målgrupp?

- Unga vuxna, 18–25 år
- Teknisk vana, medicinskt osäkra
- Digital vardag – enkel lösning
- HLR-erfarenhet, men osäkerhet
- Stärka förmågan att agera

Hitta hjärtat – Rädda ett liv

Varför är behovet viktigt att möta?

- **Livräddande åtgärd**
- **Hjärtstopp kan hända var som helst**
- **Tid = liv**
- **Fler får chansen att överleva**

Hitta hjärtat – Rädda ett liv

Hur stort är behovet?

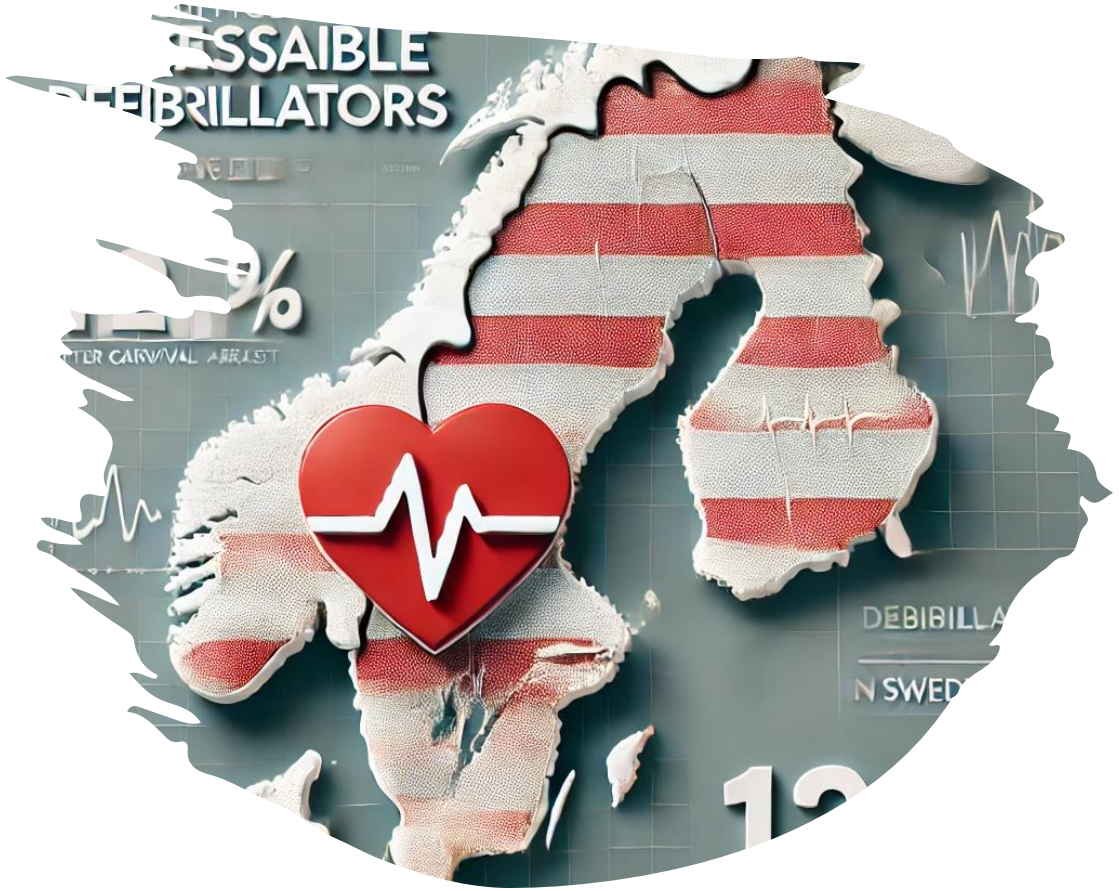

- **12,4% överlevnad (utanför sjukhus)**
- **Synlighet + tillgänglighet**
- **Förbättra siffran, rädda fler**
- **Varje liv är ovärderligt**

Hjärt-Lungfonden. (n.d.) 'Högsta överlevnaden efter hjärtstopp någonsin.' [Online] Uppdaterad 2024. Tillgänglig på: https://www.hjart-lungfonden.se/sjukdomar/hjartsjukdomar/plotsligt-hjartstopp/hogsta-overlevnaden-efter-hjartstopp-nagonsin/ (Hämtad: 15 januari 2025).

Hitta hjärtat – Rädda ett liv

Vad är vår lösning?

- Integration av hjärtstartare i Google Maps.
- Tydlig information om plats och tillgänglighet.
- Färgkodning för att dra uppmärksamheten till viktiga punkter.
- Bygger på en välkänd och pålitlig plattform

Hur fungerar det i praktiken?

- Användare kan enklare lokalisera hjärtstartare
- Minskar antalet interaktionssteg
- Integrerade I en etablerad plattform
- Sparar tid där sekunder kan vara avgörande

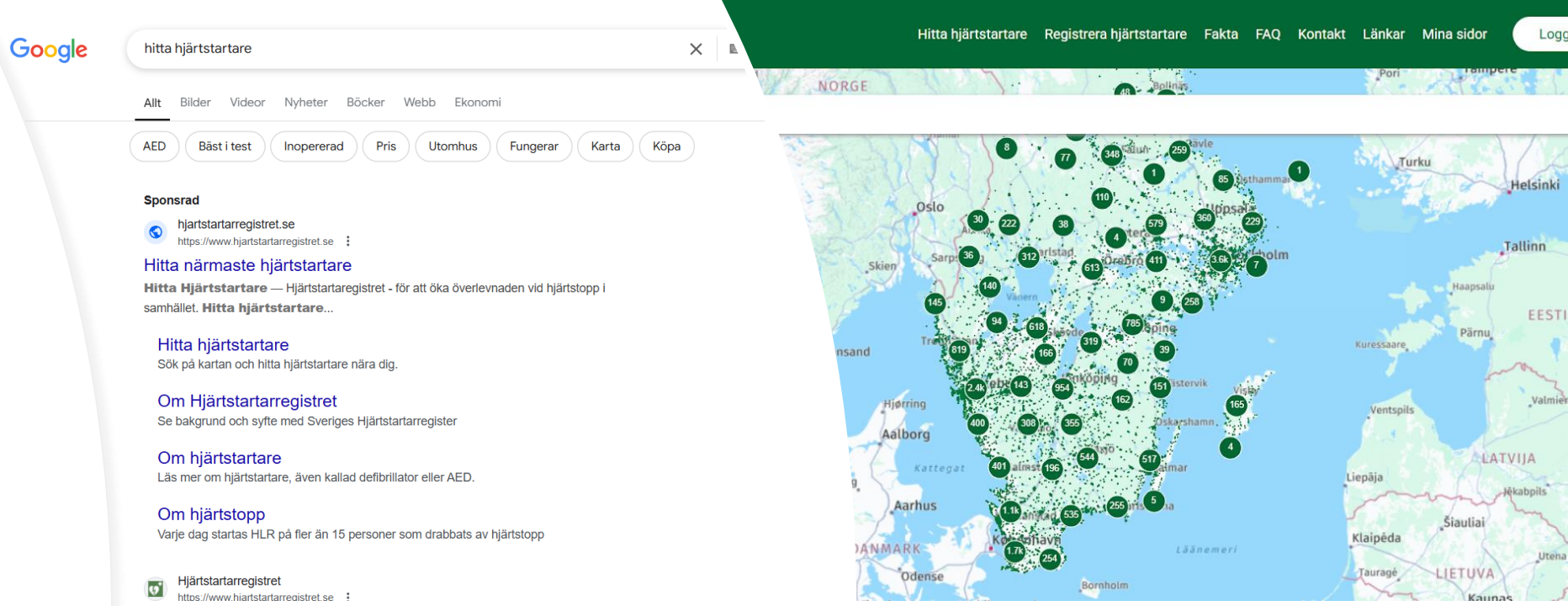

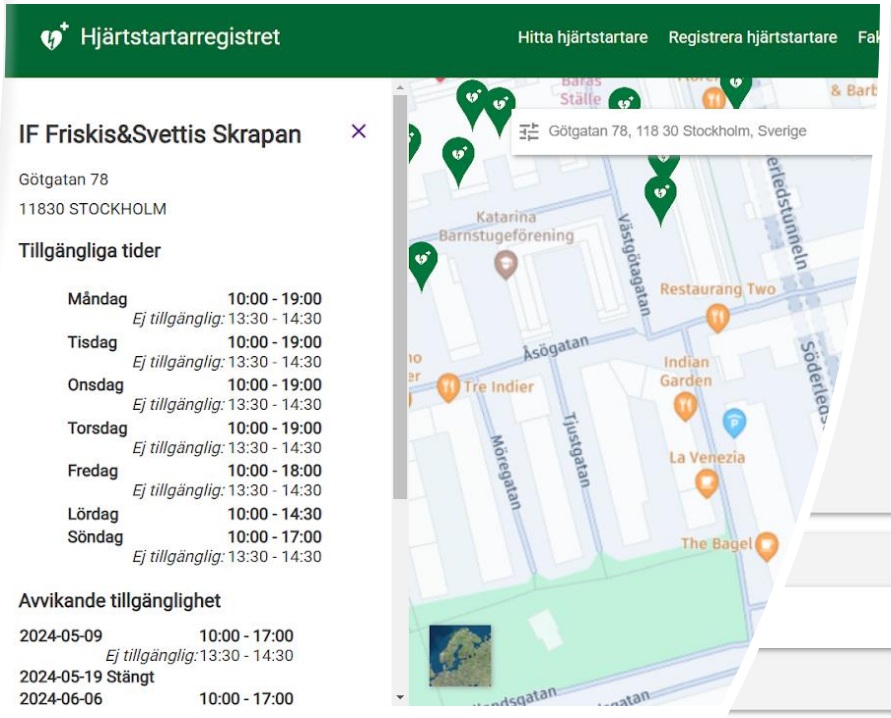

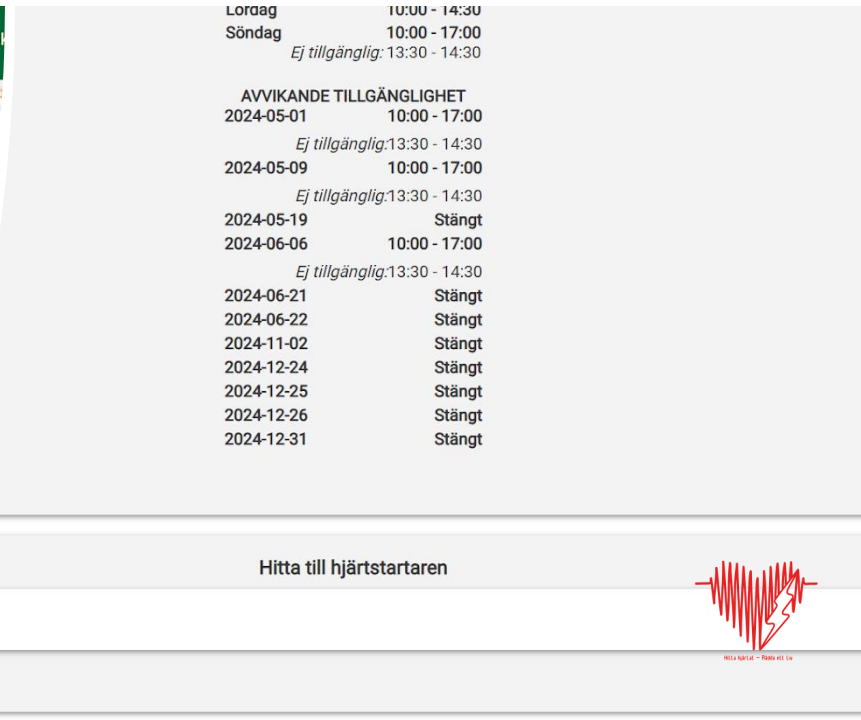

Hur möter lösningen användarens behov?

- **Minskar tiden för att hitta hjärtstartare**
- **Plattform användare redan har tillit och kunskaper om**
- **Skapar trygghet och ökar tillgänlighet**
- **Varje minut minskar chanserna för överlevnad med 10% enligt KI**
- **Erbjuder snabbhet, enkelhet och pålitlighet.**

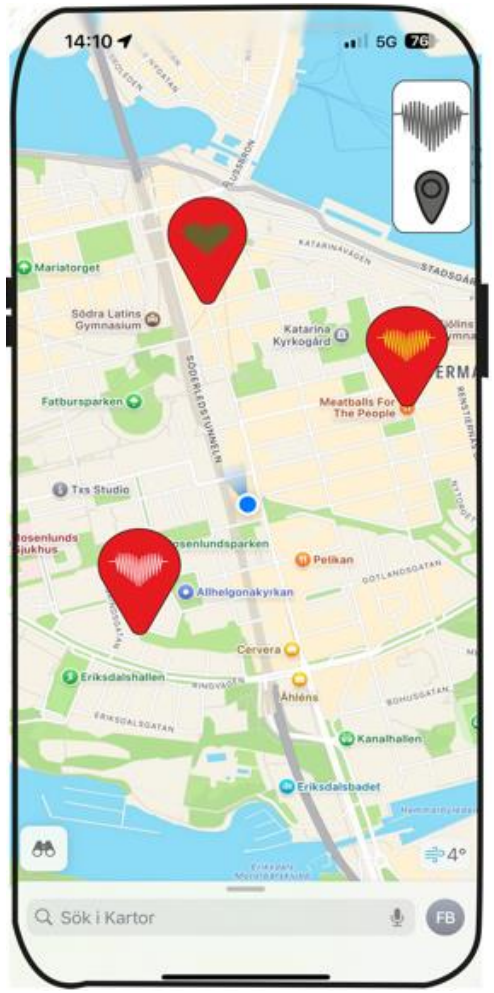

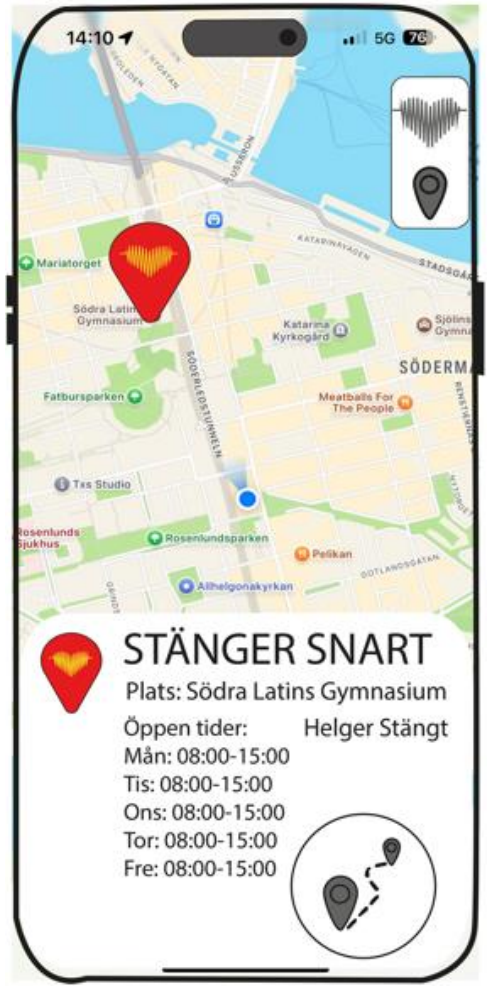

Hedlund, Fredrik. (2016) 'Hjärtstopp – en kamp mot tiden.' [Online] Uppdaterad 2 augusti 2024. Karolinska Institutet. Tillgänglig på: https://ki.se/forskning/popularvetenskap-och-dialog/popularvetenskapliga-teman/tema-hjartstopp/hjartstopp-en-kamp-mot-tiden (Hämtad: 15 januari 2025).

Fördelar

- **<u>Direkta fördelar med HeartPoint</u>**
- **Snabb och enkel tillgång:**
  → Hittar närmaste hjärtstartare i Google Maps på under 30 sekunder.
- **Integrerade, tydliga instruktioner:**
  → Vägledning för ovana användare, minimerar osäkerhet.
- **Ingen extra app krävs:**
  → Naturlig del av Google Maps, lägre tröskel att komma igång.

Hitta hjärtat – Rädda ett liv

Indirekta fördelar och sammanfattning

- **<u>Indirekta fördelar</u>**
- **Ekonomiska**:
  → Minskar kostnader för vård och rehabilitering vid hjärtstopp.
- **Sociala**:
  → Ökad trygghet och gemenskap, stärkt förtroende människor emellan.
- **Miljömässiga:**
  → Utnyttjar befintlig teknik istället för att skapa en ny plattform.
- **Sammanfattning**
- Med HeartPoint kan användare snabbt och enkelt hitta en hjärtstartare och göra en avgörande insats när det verkligen gäller. På köpet gynnas både samhället och miljön.

Hitta hjärtat – Rädda ett liv

Konkurrens

- Ingen extra app krävs
- Lättillgänglig och direkt användbar
- Användarvänlighet
- Konkurrensfördel

Hitta hjärtat – Rädda ett liv

Heartpoint film

Hitta hjärtat – Rädda ett liv

Avslut

- Detta är Heartpoint

För att vi ska kunna lyckas behöver vi hjälp med:

- **Datainsamling**
- **Hjälp med att implementera detta till Maps**
- **Kapital**

Vill du vara med och göra detta möjligt? Tänk dig varje sekund räknas med detta tillägg kan du rädda ett liv.